

TOPOGRAPHIE

GRUNDSTÜCKSFLÄCHE	565.22	m ²
BEBAUTE FLÄCHE	124.85	m ²
WOHNNUTZFLÄCHE	123.60	m ²
KELLER	76.27	m ²
GARAGE	17.55	m ²

TOPOGRAPHIE

GRUNDSTÜCKSFLÄCHE	565,22	m ²
BEBAUTE FLÄCHE	124,65	m ²
WUHNUTZFLÄCHE	123,60	m ²
KELLER	76,27	m ²
GARAGE	17,55	m ²

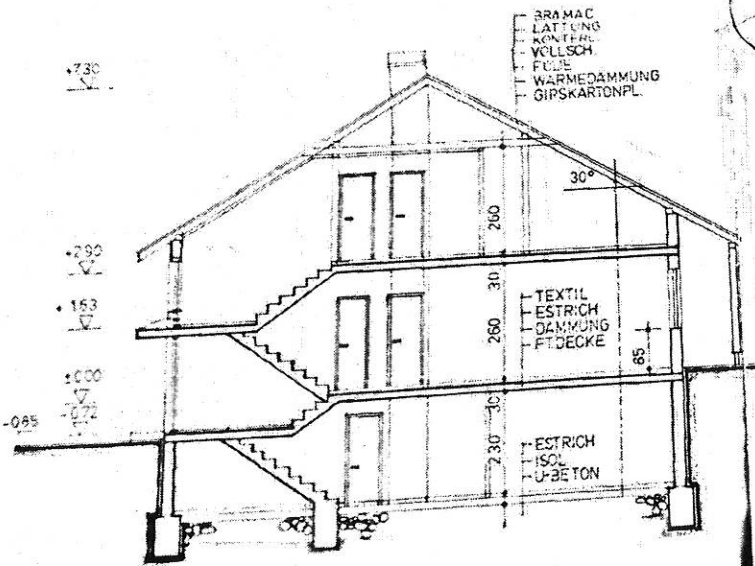

LEGENDE

- BETON
- ZIEGELMWK.
- HOLZ

KG. FELIXDORF 263/148

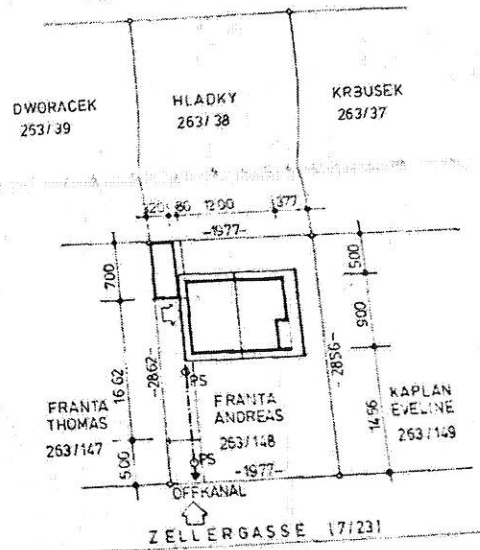

LAGEPLAN 1:500

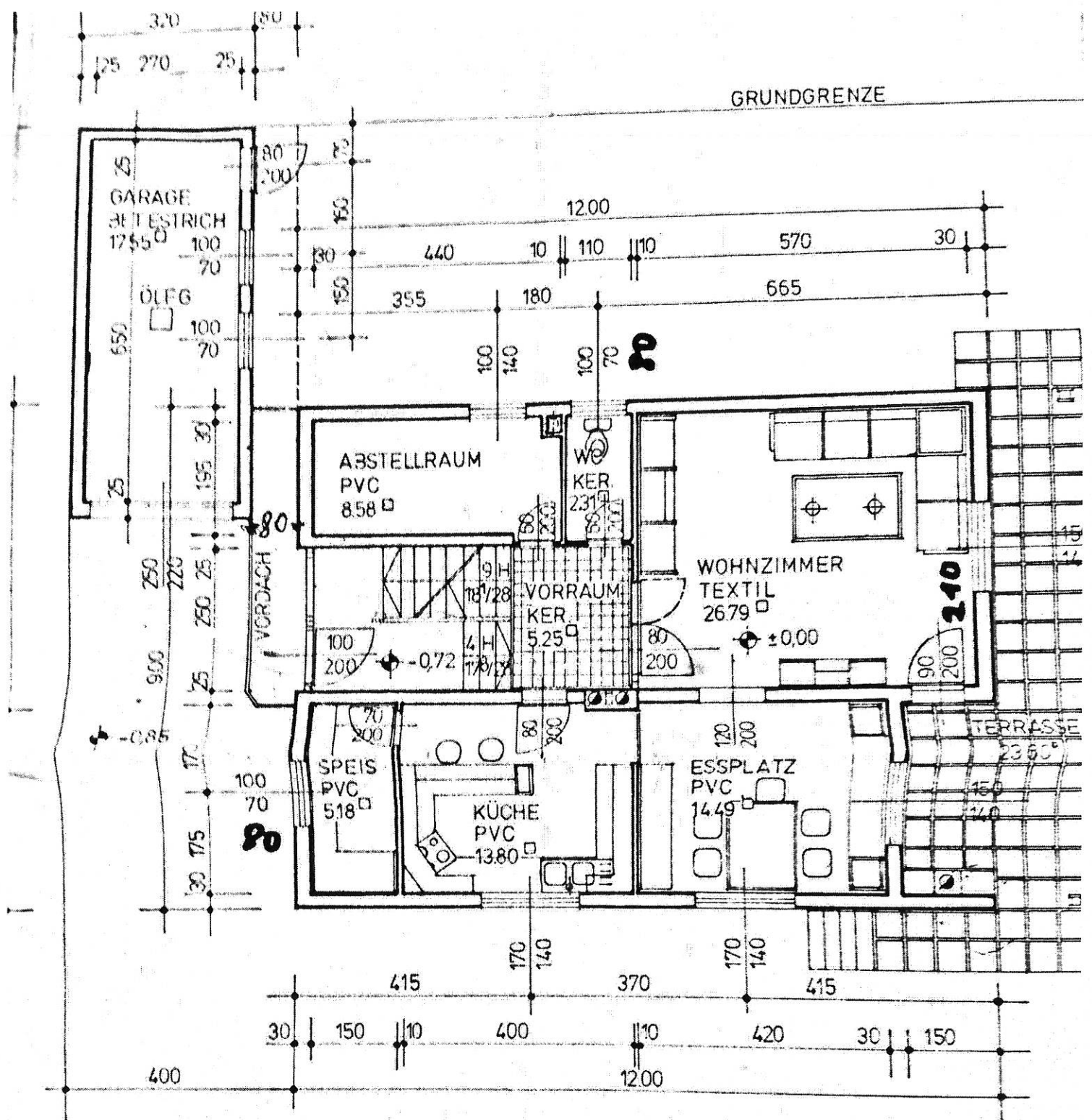

ERDGESCHOSS

EINREICHPLAN

PROJEKT: EINFAMILIENHAUS
BAUHERR: FRANTA ANDREAS
SCHUBERTGASSE 19
2503 FELIXDORF

BAUWERBER :

GRUNDEIGENTÜMER :

BAUFÜHRER :

BAUBEHÖRDE :

DACHGESCHOSS

M 1:100, 1:500

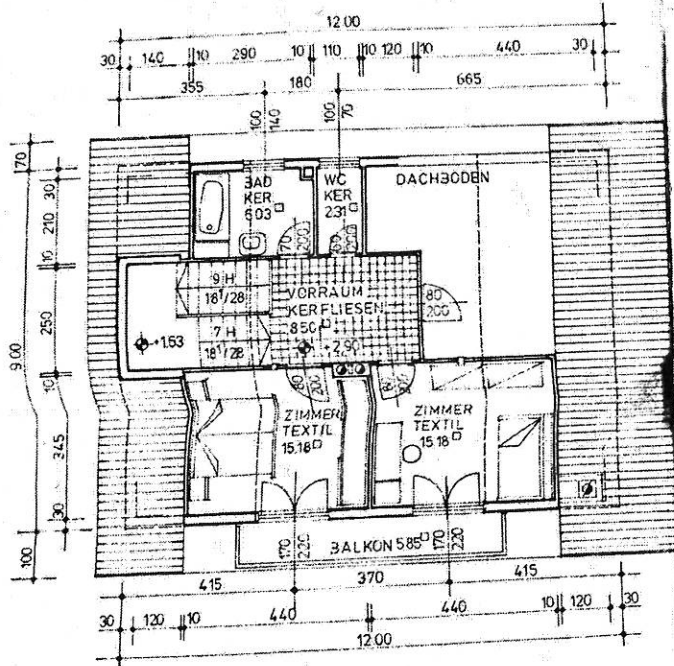

NATURAUFNAHME 1:200

Kat.Gem.: Felixdorf 23408

Mbl.Nr.: 7531-51/1

GZ 3687/01

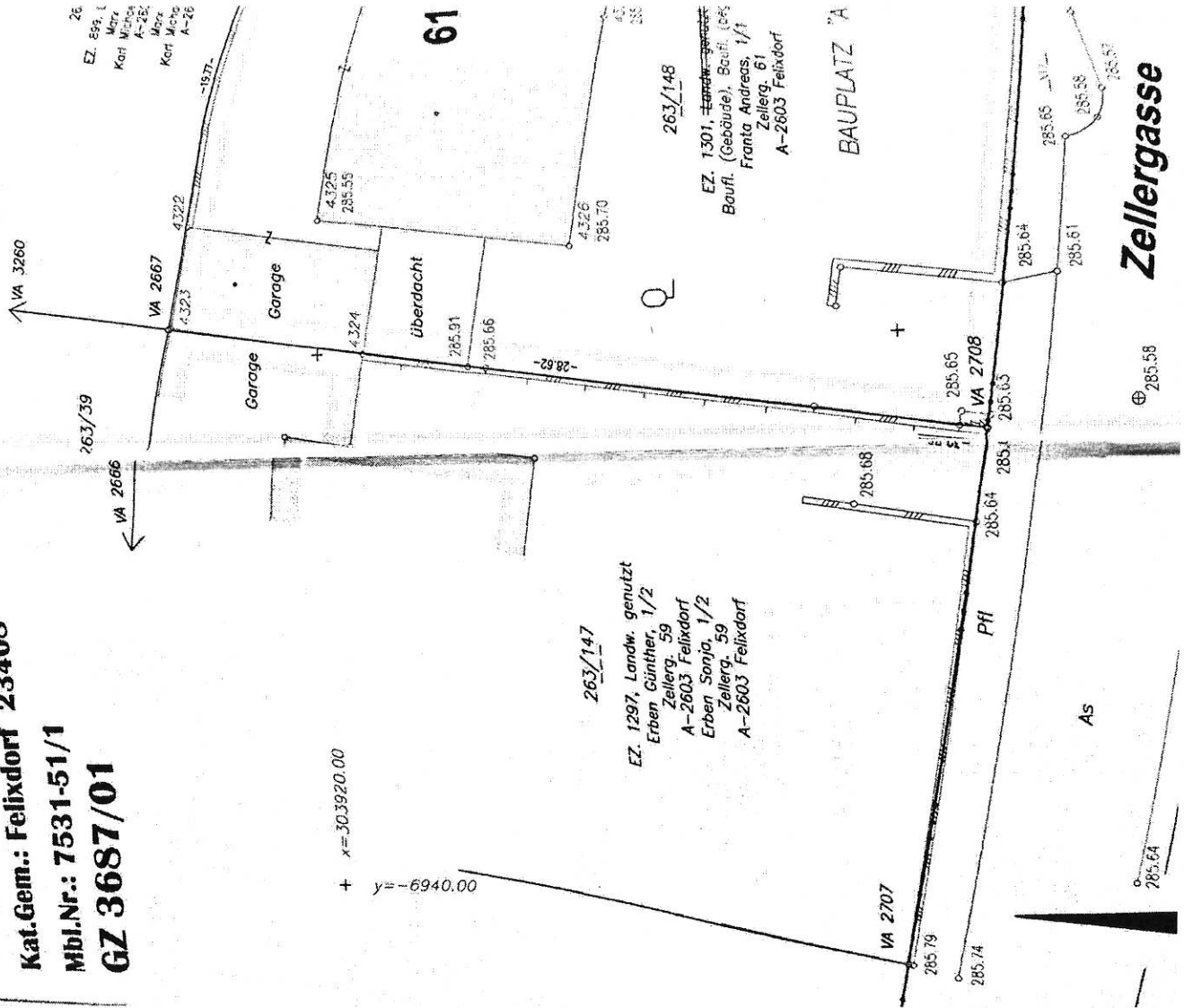

263/38
EZ. 899, Landw. genutzt
Marx Ralf, 1/2
Karl Michael Ziehrer-G. 60
A-2603 Felixdorf
Marx Astrid, 1/2
Karl Michael Ziehrer-G. 60
A-2603 Felixdorf

EZ. 872, I

VA 2667

4322

-19.77-

4323

rage

Garage

VA 2668
-28.56-

285.53

285.48

ER 4330

4324

überdacht

61

4325
285.55

4329
285.48

285.49

4326
285.70

286.30

286.26

-20.80-

285.91

285.66

-28.62-

4327
285.67

4328
286.29

Terrasse

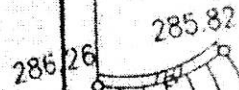

285.82

285.82

285.69

285.68

285.57

263/148

EZ. 1301, ~~Landw. genutzt~~
Baufl. (Gebäude), Baufl. (begr.)
Franta Andreas, 1/1
Zellerg. 61
A-2603 Felixdorf

①
F=75m²

BAUPLATZ "A"

ER 4332

-7.79-

ER 4331

-3.60-

+ x=30

+

285.65

VA 2708

-20.09-

WS 00'0069

285.60

285.88

2709

285.66

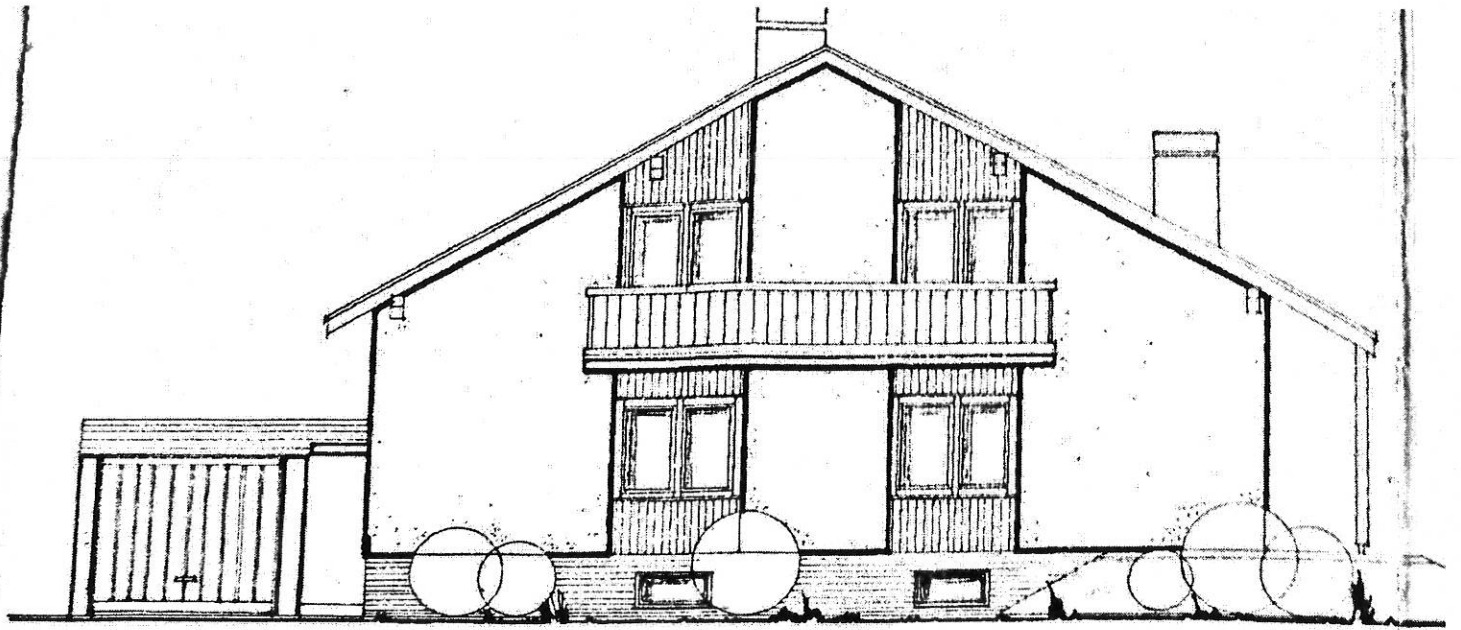

ANSICHT SÜD

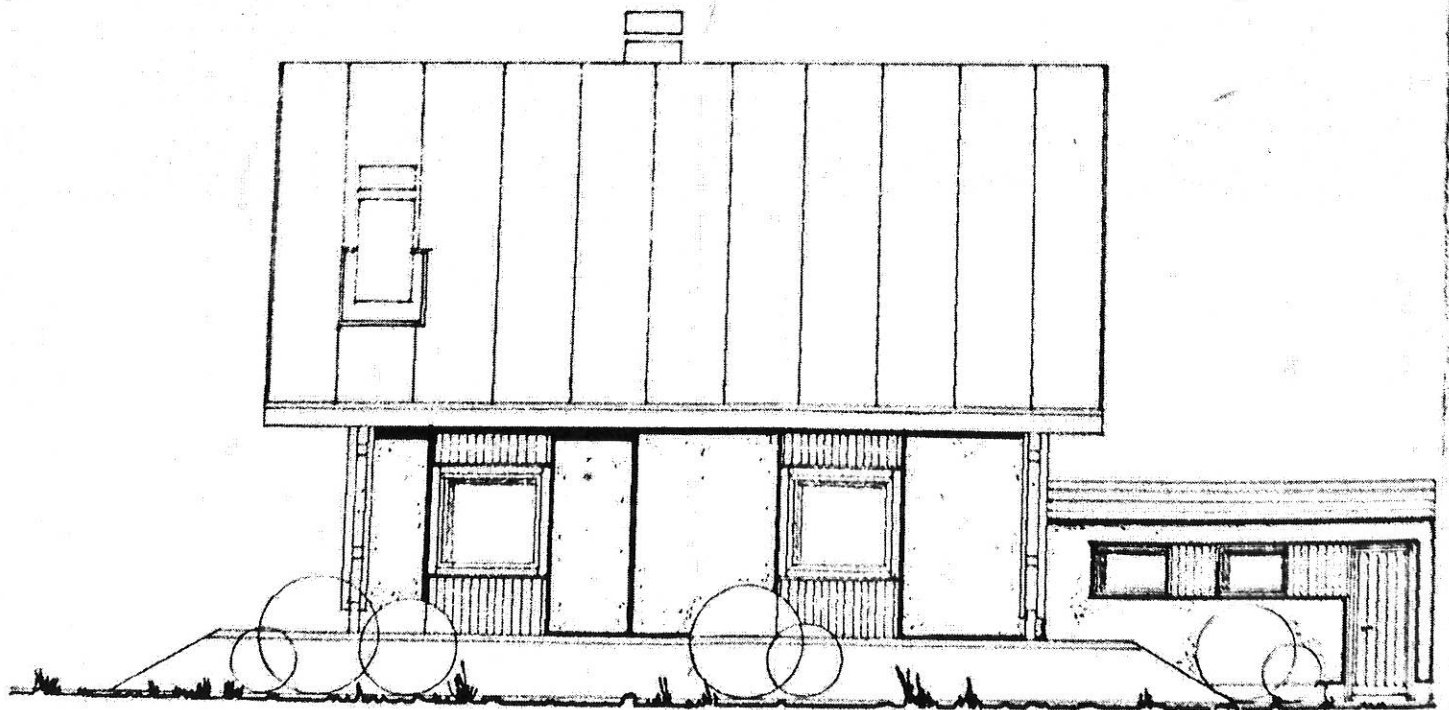

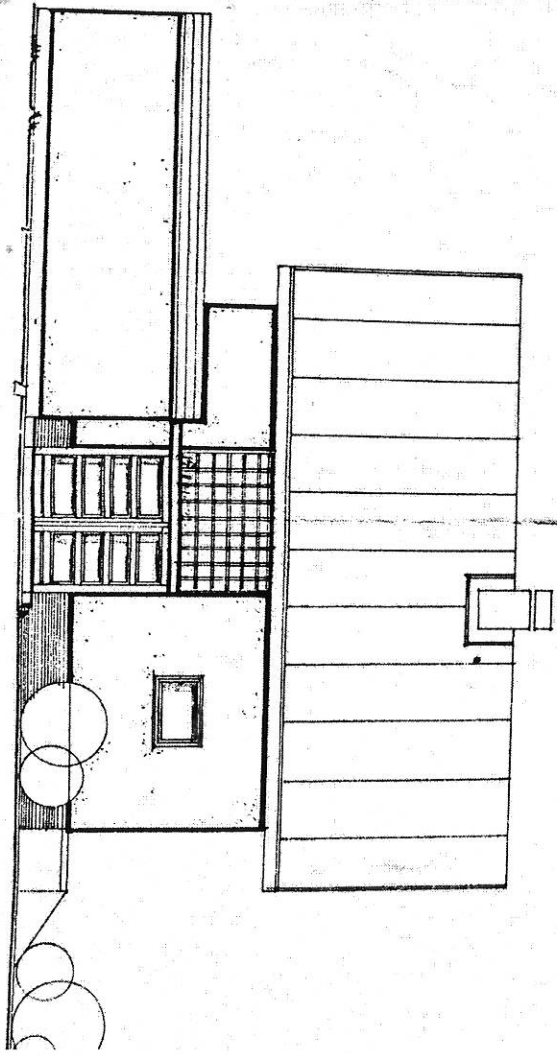

ANSICHT NORD

